رمضانيات

شهر رمضان الذي أنزل فيه القرآن هدى للناس

يومية مسائية تصدر عن وكالة أبراس

الإدارة: 17721503، التوزيع: 39757015

الإعلانات: 36504114، 34307588

البريد الإلكتروني: aprasadvt@gmail.com

الموقع الإلكتروني: www.aprasadvt.com

الأحد 10 رمضان 1433 هجرية | 29 يوليو 2012 ميلادية | السنة الرابعة | Ramadanyat

يشتهر برشاقته ووداعة عيونه ومظهره

الغزال .. مسك الجمال

الغزال هو ثديي من ذوات الحوافر مجترة من فصيلة البقريات، تعيش في إفريقيا وأوراسيا وأمريكا الشمالية، ويتراوح أرتفاع الغزال بين ٦٠ و ٩٠ سم، ويبلغ وزنه ما بين ١٨ – ٢٥ كيلو جرام، لذا فجسمه ملاءم للعدو السريع، وأرجله ورقبته طويلة، الذنب قصير، والإناث أصغر من الذكور، وللذكر وللأنثى قرنان، إلا أنّ قرنّي الأنثى أدقّ من قرنّي الذكر، ويتمتّع الغزال بحاسة بصر قوية، وكذلك بحاستّي سمع وشم قويتين، والغزال حيوان أجتماعي يعيش في قطعان، وتساعد حاسة الشم الغزال في البحث عن الغذاء، والغزال هو من فصيلة الحيوانات النباتية ويأكل العشب والأوراق والغصون، واشتهر الغزال على مر العصور بجمال شكله وتناسق أعضائه ووداعة مظهره ورشاقة حركاته، وفتن الناس به في كل مكان، والكثير من يستمتعون بمشاهدة الغزلان ومراقبة حركاتها، وخصوصاً أثناء قيامها بالجري، حيث تأخذ أجسامها بالإنسياب وكأنها تطير في الهواء، ومن أسماء الغزال: الريم، والمها، والمى، والعنود، والرشا، والظبى، ورغد، والأيل، واليازيه، وخوله.

الجلسات العامرة تبدأ بعد مدفع الإفطار

رمضان أيام لول.. دراريس ومجالس وقهوة عربية

شهر رمضان أيام "لول" لم يكن يمر سريعاً مثل تلك الأيام التي تمتلئ بضجيج التكنولوجيا الرقمية، كانت أياماً عامرة بالحب والود والمجالس التي تعمها رائحة القهوة العربية الأصيلة مثل رواد المجالس نفسها بكبار عائلاتها ووجهائها، رمضان أيام لول بالبحرين كان ضيفاً غير كل الضيوف وكان يتم استقباله بالحفاوة والسعادة والفرح والسرور في جميع أرجاء المملكة، فرغم الحياة البسيطة والمرنة بالبحرين في ذلك الوقت في المأكل والملبس إلا أن التراحم والتواصل بين الأهالي كان ينشر الخير والإبتسامة بين الجميع ... "رمضانيات" تفتح ملف رمضان أيام لول وتكشف الكثير من التفاصيل السعيدة التي عمت أرجاء المملكة....

صوت البحرين

من أرشيف الصحف البحرينية

المجالس الرمضانية

ذكريات من أيام زمان

١٢٥,٠٠٠ دولار مع رحلة الهيرات البحرية الأسبوعية في رمضان...

الأسبوع الأول: ٢٠,٠٠٠ دولار أمريكي
السحب في ٢٠١٢/٠٧/٢٣

الأسبوع الثاني: ٢٥,٠٠٠ دولار أمريكي
السحب في ٢٠١٢/٠٧/٣٠

الأسبوع الثالث: ٣٠,٠٠٠ دولار أمريكي
السحب في ٢٠١٢/٠٨/٠٦

الأسبوع الرابع: ٥٠,٠٠٠ دولار أمريكي
سحب العيد في ٢٠١٢/٠٨/١٣

إدخر قبل كل سحب بأسبوع واحد على الأقل لتتأهل لربح جوائز رائعة

١٧ ٢٠ ٧٧٧٧

www.bbkonline.com

"رأيت غزالا يرتعي وسط روضة...
فقلت أرى ليلى تراءت لنا ظهرا"

الغزال .. الريم والمها والرشا والعنود

الغزال من الحيوانات النشطة عند الفجر والغروب، ويعيش بعضها في الأودية الجبلية الهادئة، وأخرى في الصحارى الرملية، وتعيش على القليل من النباتات مثل الحشائش، والأعشاب والشجيرات، وفي أوقات الجفاف تتغذى على الشجيرات الصحراوية الجافة، وتندرج الغزلان تحت فصيلة الظباء في عشيرة بقر الوحش، أما موطن الغزال ففي أواسط الجزيرة العربية في الأودية الجبلية القاحلة والمناطق الصحراوية والوديان الحصوية، كما أن هناك أنواع تعيش في فلسطين والأردن وسوريا ولبنان والعراق وشمال شرق أفريقيا، ويعيش الغزال ما بين ١٠ - ١٥ سنة، ويعيش في حياة الأسر وفي داخل المحميات أكثر من حياته في الطبيعة التي تعرضه لكثير من المخاطر والأعداء، ويستطيع الوليد الصغير الجري بعد ساعات من جفاف جسمه، وفي الربيع يعدو الغزال بسرعة فائقة، ويمكنه القفز حتى إرتفاع مترين، كما أن الغزال حيوان اجتماعي يعيش في قطعان، وعندما يُسمع أحد أفراد القطيع أصوات تحذير يهرب كل القطيع إلى مكان بعيد عن الخطر، تساعد حاسة الشم الغزال في البحث عن الغذاء، وفي إيجاد مساحات للعيش والحياة.

الغزال عند العرب

وعشق العرب قديماً الغزال، ومنحوه أحلى التسميات التي كانت تستعمل في تلك الفترة، وما زالت لرقتها وعذوبتها وسهولة وقعها على الأذن، مثل: رشا وريم وغيرها، إنها تسميات عربية جميلة موسيقية، لا تمنح إلا للذي يستحقها والغزال وحده بين هذه الحيوانات يستحقها، فهو الحيوان العربي الأجمل والأرشق والأذكى والأكثر تواضعاً بين كل حيوانات المنطقة، وفوق كل ذلك فله كبرياء لا يضاهيه فيها أي حيوان آخر، فإذا كان الأيل هو ملك حيوانات الغابة الأوروبية لشكله وتفرع قرونه التي تظهر وكأنها تاج على رأسه، وإذا كان الأسد هو الملك لحيوانات غابات أفريقيا لهيبته وضراوته، فإن الغزال هو الفارس والأمير المسالم بين الحيوانات التى تعيش في منطقتنا العربية، ومن شدة إعجاب العرب بهذا الحيوان الرشيق، فقد أطلقوا بعضاً من مرادفات أسمائه على بناتهم مثل ريم، ورشا، وظبية، وغزالة وغيرها، ولم تطلق العرب الشعر والأمثال على هذه الحيوانات فحسب، وإنما صنفتها أيضاً وأعطتها الأسماء اللائقة بها تبعاً لألوانها وأماكن وجودها، فيقول الدميري في كتابه "حياة الحيوان الكبرى" إن الظباء مختلفة الألوان، وهي على ثلاثة أصناف: صنف الآرام وهي ظباء بيض خالصة البياض الواحد منها ريم، ومساكنها الرمال، وصنف العُفر ولونها العفرة، وهي البياض المشوب بالحمرة، الواحد منها أعْفَر أو الأعفر، وهي تسكن المرتفعات والأرض الصلبة وهي أضعف الظباء عدواً صنف الأدم "بضم وسكون" ولونها الأدمة أي السمرة، الواحد منها آدم طوال العناق والقوائم، ويتطابق هذا التصنيف مع التصنيف العلمي الحديث للغزلان الموجودة في الأقطار العربية والآسيوية منها على وجه الخصوص، والقائل بأن الغزلان التي تنتشر في الجزيرة والخليج العربي هي على ثلاثة أنواع كما سبق ذكره .. وإذا تفحصنا دواوين الشعر العربي القديمة نجد أن للغزلان أو الظباء حصة كبيرة يقول مجنون ليلى "رأيت غزالاً يرتعى وسط روضة ... فقلت أرى ليلى تراءت لنا ظهراً".

غزال المسك

مسك الغزال هو مادة تخرج من غدة في بطن نوع من الغزلان تسمى غزلان المسك، والغدة إذا كبرت تفرز هذه المادة وتؤخذ وتمزج ويستخرج منها عطر المسك، وغزال المسك غزال طوله حوالي متر وإرتفاعه من عند الأكتاف نصف المتر وشعره بني رمادي، وطويل وخشن وسهل الكسر، وغزال المسك خواف يسعى لطلب طعامه ليلاً وهو سريع الهرب، لهذا يتعب الصيادون في اصطياده وعادة ينصبون له المصائد في الأماكن التي يعتقدون تواجده بها، كما غزال المسك يسكن غابات الهملايا ويفضل أعاليها، وتمتد مساكنه إلى التبت وإلى سيبيريا، والشمال الغربي من الصين، وأوساط آسيا عامة، وتعتبر أنثى الغزال البري كنز في عالم العطور فهي المصدر الوحيد للمسك الأسود، حيث يقوم الصيادون المتخصصون بمراقبة أنثي الغزال لفترة طويلة حتى يتأكدوا من حالتها الصحية، وفي فصل مخصوص في السنة يقوم هؤلاء الصيادين بإصطياد أنثى الغزال البري مستخرجين من صرتها المسك الأسود الذي يعتبر كتلة متجمدة من الدم.

الريم .. "غزال الرمال"

وهو أكبر أنواع الغزلان في المنطقة العربية، وينتمي إلى عائلة البقريات، ويتميز بلونه الرملي الباهت وهو أكبر حجماً من الغزال العفري والغزال العربي، ويصل ارتفاع الجسم عند مستوى الكتف ٦٠ – ٧٠ سم، ووزنه من ٣٠ – ٤٠ كجم، وطول الجسم الكلي من ٩٥ – ١٢٠ سم، وطول الأذن ١١ – ١٣ سم وطول قرون الذكور ٢٠–٣٠ سم ولها شكل قيثاري، وللإناث قرون قصيرة ورفيعة طولها ١٠ سم وقوائمه وبطنه أبيض اللون، كما أن الخطوط الموجودة على الوجه والخاصرتين غير واضحة، وهو أكثر تحملاً للجو الحار من الغزال الآدمي والعفري.

"الآدمي" .. الغزال العربي

ونجد أن الغزال الآدمي أكثر رشاقة، وله عيون واسعة ذات حلقات، ويصل أرتفاع الجسم عند مستوى الكتف ١٦ سم ووزنه من ٢٥–٣٠ كجم، ولونه أحمر بني على الأجزاء العليا من الجسم ووجود علامات واضحة على الوجه، وشريط داكن اللون على الخاصرتين، وأثناء الحركة والقفز من مكان لآخر يظهر بوضوح هذا الشريط، كما أن له ذيل أسود ويكون الذكر أجمل من الأنثى، ويمتلك الذكر قروناً منحنية إلى الخلف وذات شكل قيثاري، ويتراوح طولها من ١٥–٢٠ سم. وتمتلك إناث الغزال الآدمي "العربي" قروناً قصيرة يبلغ طولها ٥ سم، ويستخدم الذكر القرون الحادة في العراك العنيف بين منافسيه من الذكور، وذلك لفرض سيادته على قطيع الإناث وطرد باقي الذكور بعيداً عن مقاطعته التي يعيش فيها.

البساطة والفرح والتراحم عنوان استقبال الشهر الكريم

رمضان أيام لول .. مجالس القرآن للكبار وظلالوه وخشيشة الأطفال

كان لقدوم هذا الشهر أيام زمان شنة ورنة وحركة غير عادية كانت تجري في أغلب مناطق أو فرجان البحرين، فما أن يهل شهر شعبان حتى ترى الكثير من العائلات في البحرين وقد بدأت تستعد لإستقبال هذا الضيف الكريم .. إنه ضيف غير الضيوف العاديين، لذا وجب أن يستقبل بكل مظاهر الحفاوة والسعادة والتكريم، إذن ما هي نوعية تلك الاستعدادات التي كانت تتم أو تجري قبل دخول هذا الشهر العظيم؟... "رمضانيات" تجيب على التساؤلات عبر سطور من كتاب من أبرز كتب المكتبة البحرينية للمؤرخ خليل محمد المريخي ....

البساطة أسلوب حياة

رغم بساطة الناس في ذلك الوقت بساطتهم في كل شئ، في ملبسهم وفي مأكلهم وحياتهم اليومية وفي تراحمهم وتواصلهم في كل شئ، حتى أصناف الطعام كانت بسيطة وقليلة ومحددة وليست كيومنا هذا أو كموائدنا اليوم، والتي نجد عليها الجبنة البيضاء والجبنة الصفراء والزيتون الأخضر والأسود والخبز اللبناني والسلطة المشكلة وغيرها من المواد العامرة بها أغلب البيوت البحرينية.. كانت هذه الأصناف غير موجودة على سفرة ذلك الزمن ومع ذلك فإن المناعة عند البعض أو غالبية الناس كانت أقوى، خصوصاً عند تقلبات الجو، وكان لباسهم في فصل الشتاء بسيط كبساطة حياتهم الأسرية، أعني لا "دكاك" وجوارب الصوف إنجليزي ماركة سبنسر، وأنا هنا أعني السواد الأعظم من الناس، أي الناس الكادحين، فإذا اشتد البرد على واحد منهم لبس ثوبين ودخل البحر في عز البرد، ومع ذلك كان يدر الأرض دكاً ويذرعها طولاً وعرضاً وهو في كامل صحته وعافيته، بل ربما بعضهم كان يمشي ويجري حافياً، هذا جانب بسيط من حياتهم.

دك الحب

ولكي لا نبتعد عن موضوعنا حول استقبالات الناس لشهر لرمضان دعونا نتجول الآن في بعض من مناطق البحرين، لتكن مدينة المحرق، وأعني فرجان المحرق، لنشاهد هؤلاء الناس وقد كست وجوههم الفرحة والبهجة في انتظار هذا الشهر، فما هي تلك المظاهر المميزة التي سنشاهدها استعدادا لقدوم شهر رمضان المبارك؟ اننا نستمع الآن "دك الحب" القمح أمام بعض البيوت في مدينة المحرق، والذي كان يستخدم لطبق أو "كاب" الهريس صحن كبير وغزير وعملية دك الحب أو دق الحب هذه كانت تجري أحياناً بطريقة مشتركة بين عدة بيوت، وكان يتعاون على دكاك الحب أكثر من شخص وذلك عندما يقوم بدكة وهو في وعاء خشبي سميك يسمى "المنحاز"، وكانوا أي دكاكة الحب، يقومون بهذه العملية عن طريق مدكة خشبية ومستطيلة، نعود إلى طبق الهريس والذي كان يعتبر الطبق الرئيسي أيام زمان ومازال عند البعض حتى اليوم، ولكن لذة هذا الطبق في ذلك الوقت ربما تختلف عنها اليوم، ليس بسبب دك هذا الحب الذي يستمر أحياناً أياماً عديدة من شهر شعبان، بل أن نوعية اللحم الذي كان يستعمل لهذا الطبق يختلف عما هو موجود اليوم، بل وحتى نوعية الدهن أيضاً، وإلا أين ذلك الدهن الخالدي أو العداني الصافي الأصيل؟.. طبعاً هذا النوع غير موجود اليوم.

تصفير الجدور

هذا عن دكاك الحب أو قمح ونستمر في السير معكم بين تلك الفرجان الحلوة الأصيلة، وفي أثناء تجوالنا شاهدنا عمل آخر واستعداد آخر لشهر رمضان، أنه الصفار جاء يصفر الجدور وبعض الأواني ويلمعها، وكل ذلك يتم أمام البيت، وشهر رمضان بدون تنظيف الأواني وبالأخص الجدور ولوازم المطبخ لا يكون له لذة ولا طعم، أما ربات البيوت فقد أنهمكن أيضاً في مهمة أخرى أو مسؤولية لاتقل أهمية عن تنظيف الأواني، إنهن مشغولات في غسل المديد والحصر، بينما نلاحظ وفي مكان آخر وجود المضرب، نداف القطن "النداف" وقد افترش الأرض في دهريز البيت "الدهليز" وقام بعملية تجديد مجموعة من الفرش أو "الدواشك" القطنية وكأنه يقوم بالضرب على جيتار، حيث أن بعض البيوت وقبل حلول شهر رمضان المبارك كانت تقوم أو تبالغ حتى في تبديل أو تجديد قطن الفرش ودواشك البيت أو المجلس خلال هذه المناسبة.

موائد عامرة

ليس هذا كل شيء، فهناك المجالس وقد بدأت تنظف تنظيفاً كاملاً، وقد صفت في جوانبها عدد من كتاب اللّه، حيث يدعى عادةً وفي بداية هذا الشهر الكريم عدد من الدرايس، هكذا كان يطلق عليهم وذلك لتلاوة القرآن الكريم طوال شهر رمضان المبارك، والمحرق كغيرها من المدن اشتهرت بوجود العديد من مجالس بعض العائلات التي اعتادت أن تفتح مجالسها للجيران والزوار، فما

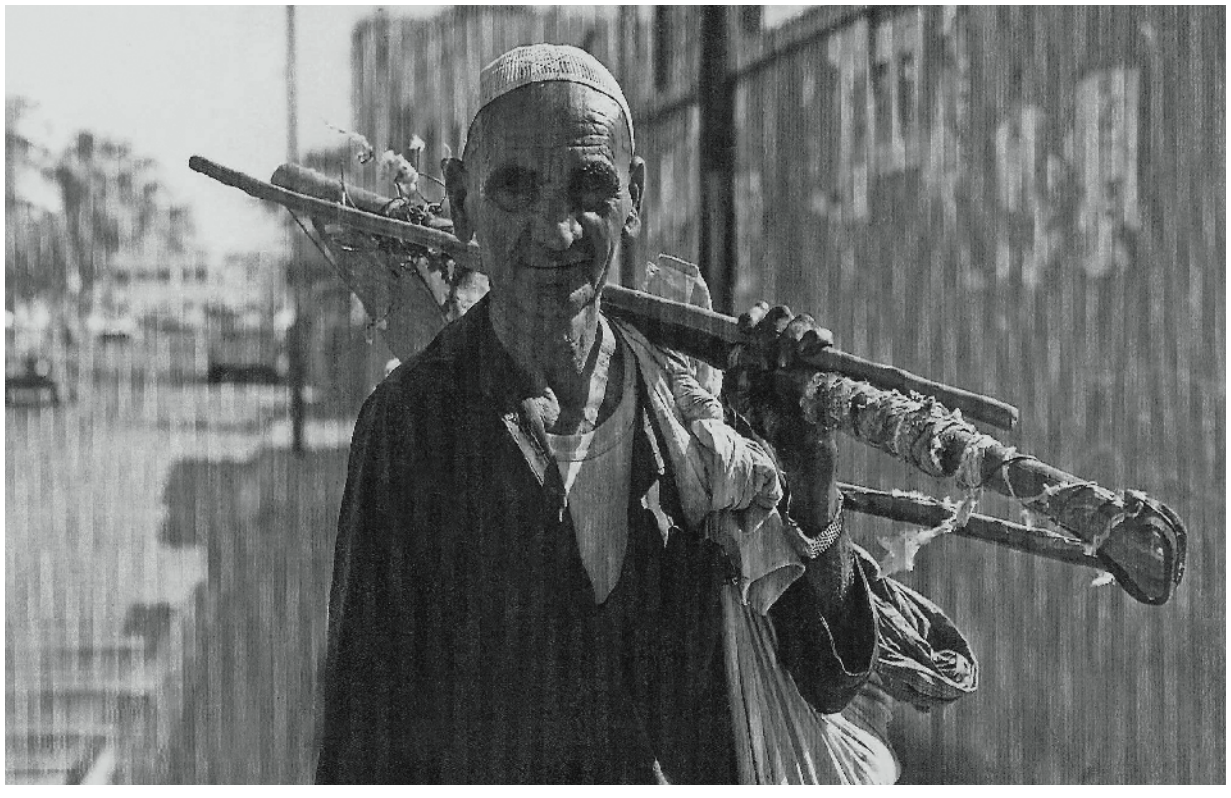

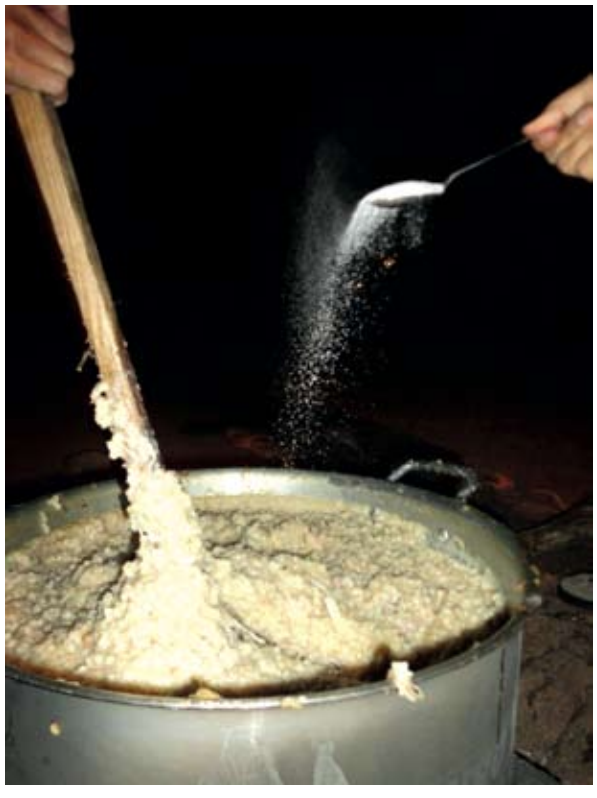

أن ينطلق مدفع الإفطار حتى ترى العشرات من أبناء الفريق وقد جلسوا ملتفين حول تلك المائدة العامرة بخيرات اللّه .. تلك كانت واحدة من العادات الحميدة التي اختفت اليوم من مجتمعاتنا، وكان المقتدر من أولئك الناس يدعو العشرات من جيرانه أو غيرهم وطوال هذا الشهر المبارك لمشاركته على مائدة الإفطار، بل قلما تجد مجلساً خالياً من المدعوين الدائمين، أما بعد صلاة العشاء والتراويح فيبدأ الدراريس في قراءة القرآن حتى وقت قريب من السحور، هذه مجالس رمضان، طبعاً بعضها أي المجالس تجد فيها المصابيح الكهربائية، بينما البعض الآخر كان يستعمل عوضاً عن ذلك "الفنر" الذي يضيء عن طريق الكيروسين أو شمعة تضيء ذلك المجلس البسيط.

برايح كبيرة

هذا عن "الميالس" أو المجالس، فماذا عن ليالي رمضان بالنسبة للكبار أو الصغار؟ أعني كيف يقضي البعض أوقات تلك الليالي الجميلة؟، كما ذكرت كبار القوم وجلساء تلك المجالس خصوصاً من كبار السن كانوا يقضون تلك الأوقات في مجالسهم الخاصة حتى وقت معين من الليل، وكانوا قليلو السهر، أما البعض الأخر خصوصاً إذا صادف مجيء شهر رمضان في أوقات الصيف، فتجد العشرات منهم وقد افترش الأرض أو الرمل في تلك البرايح الكبيرة والتي كانت منتشرة، خصوصاً في بعض المصاريف كالقضيبية، وأم حصم، وعراد، والصويفية، والجابور، وسترة، وغيرها من المصاريف الأخرى في البحرين، وكان الناس يقضون فترة أشهر الصيف في هذه المناطق وفي بيوت ومجالس مبنية من السعف، أما في مدينة المحرق بالذات، فكانت المقاهي الشعبية والتي اشتهرت بها هذه المدينة بالذات منتشرة هي الأخرى، خصوصاً عند مدخل السوق، فهناك من المقاهي الشعبية، قهوة عبد القادر وقهوة ما شاء اللّه وقهوة مشاري، وغيرها، وكان لوجود هذا الكم من المقاهي يذكرنا بالمقاهي التي كانت منتشرة على شواطئ نهر دجلة أو الفرات في العراق، هكذا كانت المحرق خصوصاً خلال فترة الأربعينات حتى الخمسينات، فبجانب تلك المقاهي كان يجلس وقريب منها بائعي الباجلة والنخي واللوبة، وأما جدورهم مجموعة من الطوس "طاسة النخي أو الباجلة"، ثم تعرج وأنت داخل السوق لتتجه شمالاً وعبر ممر طويل ضيق لتشاهد مقاهي صغيرة متراصة بعضها البعض بينما دكاكين الحلوة خصوصاً العسلية والبقلاوة والتي اشتهر بها شخص في المحرق كان يسمى "البصري" وكانت لهذه الأماكن أيضاً زبائنها أو روادها في ليالي رمضان. هذا عن المقاهي والحلوى أما إذا ما اشتد بك العطش من كثرة تجوالك في ليالي رمضان فما عليك إلى أن تطلب قرشة الناملیت والتي ستجدها في كثير من المقاهي، والناملیت هذا هو نوع من المرطبات التي اشتهرت بها البحرين منذ بداية القرن بسنين قليلة.

طاش ما طاش

ثم نستمر في السير لنشاهد في زاوية من زوايا السوق جماعة يلعبون لعبة طاش ما طاش أو لعبة الزهر أو غير ذلك من الألعاب المسلية، هذا عن المحرق أما منطقة المنامة فقد اشتهرت هي الأخرى بعدد من المقاهي المعروفة، خصوصاً في منطقة السينما، مثل قهوة أحمد الغارة ذات الطابقين، وقهوة أكبر، وغيرها من المقاهي التي تجدها أيضاً منتشرة شرقاً من هذه المنطقة، هذا عن المقاهي سواء في مدينة المحرق أو المنامة والتي كانت تمتلئ بالعشرات من الناس الذين اعتادوا ارتيادها والبقاء فيها حتى ساعة متأخرة من الليل يتبادلون مختلف الأحاديث بجانب الاستماع إلى تلك الأصوات التي كانت تصدح بها سحارة أو بوري، مثل أصوات المطربين محمد بن فارس أو ضاحي بن وليد أو محمد زويد، بل كنت تجد العديد أيضاً من أبناء بلدان منطقة الخليج العربي في تلك المقاهي، أليست البحرين لبنان الخليج، هذا عن الكبار وكيف كانوا يقضون ليالي رمضان فماذا عن الأطفال أو الشباب الصغار.

ظلالوه واصعكير وخشيشة

وطبعاً ليالي رمضان كانت تعتبر بالنسبة لهم من أمتع وألذ وأجمل الليالي، كل الفرجان أو الطرقات كانت تمتلئ بالأطفال أو الشباب الصغار وهم يقومون بمختلف الألعاب المعروفة والشائعة ذلك الوقت، مثل ظلالوه، اصعكير، الخشيشة، وغيرها من الألعاب الخفيفة والبسيطة، بينما البعض الآخر تجدهم وقد جلسوا على الأرض وتكدسوا في المجموعات صغيرة متراصة أمام أحد البيوت أو في جانب من البرايح التي كانت منتشرة في المدن "البراحة مساحة كبيرة من الأرض الخالية من المباني والتي تقمع عادة بين أو أمام البيوت" وراحوا يستمعون و بكل اهتمام وإنتباه إلى بعض الحزاوي يرويها واحد منهم، أو تجد بعض من هؤلاء الشباب أو الرجال وقد افترش أسياف البحر مفضلاً هذه الأمكنة على غيرها، حيث الهدوء والبحر وضوء القمر وأحاديث أو سوالف الغوص أو البحر، حتى وقت السحور، فلا تلفزيون ولا مسلسلات ولا حتى راديوهات في البيوت تشغلهم، اللهم سوى بعض البيوت الميسورة والتي قد تجد لديها راديو إلا أنه وفي جميع الأحوال لا يستمع له إلا في أوقات محدودة، خصوصاً عند نشرة الأخبار من إذاعة لندن أو البحرين أو برلين أو دلهي، هذه صورة مصغرة عن كيفية الإحتفال لإستقبال شهر رمضان، وكيف كان يقضي الناس لياليهم خلال هذا الشهر المبارك.

توجَّهوا في شهر رمضان الكريم إلى معرض الشركة الوطنية للسيارات وتملَّكوا سيّارة شڤروليه جديدة تستردّون من ثمنها حتّى ٥٠٠ **دينار** بمناسبة الشهر المبارك.

تُطبّق الشروط والأحكام.

CHEVROLET

+٩٧١ ٤ ٤٢٩ ٠٣٥٠ | chevroletarabia.com | @chevroletarabia | facebook.com/chevroletarabia

لمبيعات الأساطيل والتأجير الرجاء الاتصال على: ٧١٨٦ ١٧٤٥

الشركة الوطنية للسيارات
سترة، هاتف: ٧٢١١ ١٧٤٥

من أرشيف الصحف البحرينية

ذكريات الصحافة البحرينية عامرة بالدرر واللآلئ النفيسة والثمينة .. تكشف عن كنوز مقالاتها وعناوينها وقصصها "رمضانيات" حتى تسترشد الأجيال الحالية بحكمتها وما طرحته من دروس وعبر وتجارب هائلة ونادرة... مقالات وقصص - لم يعاد نشرها من قبل - قد تراها بسيطة وموجزة للوهلة الأولى، ولكنها كانت مثار جدل ونقاشات طويلة بين الأهالي وداخل كافة أرجاء بيوتهم ومنازلهم .. ذكريات جميلة عايشها الكثيرون من أبناء تلك الفترات الجميلة الماضية ويشعرون بصدمة قراءتها الآن، وكأنهم يقرؤونها للمرة الأولى ..

صَوت البحرين

العدد ٢ ذو الحجة سنة ١٣٦٩ السنة الأولى

نحن والقراء

أيها القاريء العزيز: هذا هو العدد الثاني من مجلتك (صوت البحرين) نقدمه بين يديك ونحن فخورون بتشجيعك ورضاك. وستلاحظ حتماً ما أدخلناه عليه من التحسينات في الموضوعات والأبواب. ونحن نعدك بأننا لن نألو جهداً في مسايرة الصحافة العصرية الحديثة. وستلمس بنفسك نتائج هذا الجهد شهراً بعد شهر وعدداً بعد عدد.

وننتهز هذه الفرصة السعيدة لنخص بالشكر والأمتنان إخواننا الذين تكرموا فاتصلوا بنا أو كتبوا إلينا مبدين ملاحظاتهم وآرائهم حول العدد الأول، وإن دل هذا على شيء فأنما يدل على حسن التعاون بيننا وبين قرائنا الكرام، فنرجو أن نكون على الدوام عند حسن ظنهم بنا.

وقد حرصنا من جانبنا على أن نتعرف على آراء جمهور القراء فكرسنا وقتاً لتقصي ذلك. وقد لاحظنا أنهم ذهبوا مذاهب شتى، ففريق رأى أن محتويات العدد وأسلوبه كان فوق مستوى الجمهور، وفريق قال أن موضوعاته لا بأس بها ولكن تعوزه الأخبار المحلية،

ابراهيم حسن كمال

وبعض القراء انتقدوا الورق. والبعض الآخر عتب علينا لنشرنا بعض القطع الشعرية، وبعضهم طلب منا أشياء أخرى كالفهرست وغيره.

أما عن الأسلوب فان المجلة كتبت حقاً بلغة عالية، وستكتب بهذه اللغة لأن الغالبية تستطيب مثل هذه اللغة ولأن كثيراً من قراء البحرين وغيرها من طبقة قراء المجلات الشهيرة كالرسالة والأديب والكتاب والهلال وغيرها. أما الذين رأوا ضرورة الإكثار من الأنباء المحلية فنحن نعدهم بنشر ما تسمح به الظروف ويجيزه قلم الرقيب كما نعد الآخرين بتنفيذ ما نراه صالحاً من مقترحاتهم.

والواقع أننا ما كنا نتصور أن يقبل القراء على المجلة اقبالاً شديداً كالذي حصل. فقد نفذت الأعداد من الأسواق في اليوم الثاني من صدورها، وانهالت علينا الطلبات من وكلائنا في الخارج يطلبون المزيد منها. ولا شك أن هذا دليل واضح على أن المجلة قد سدت فراغاً في بلادنا العزيزة وفيما جاورها من القطار العربية.

أن هذ المجلة أيها القاريء الكريم منك وإليك فهي منبرك الذي تذيع منه أفكارك وهي رائدك الذي يمهد لك السبيل إلى حياة سعيدة ومستقبل زاهر، فأعطها بمقدار ما تأخذ منها وبهذا نسير، نحن وأنت، نحو الهدف المنشود بخطى حثيثة. أخذ اللّه بيدنا جميعاً إلى ما فيه الخير والصلاح.

صَيْدُنَا

نجح في الامتحانات النهائية لهذا العام:

٢١ طالباً من المدرسة الثانوية - القسم العام، منهم ٩ طلاب نجحوا كذلك في امتحانات القسم الخاص (المعلمين) و ٥٥ طالباً من المدارس الإبتدائية و٥ طلاب من المدارس الصناعية و١٤ طالبة من مدارس البنات.

ومن المتوقع أن تتزايد هذه الأرقام في السنين القادمة وخاصة ما يتعلق منها بمدارس البنات حينما تستكمل مدرسة فاطمة الزهراء في المنامة ومدرسة في المحرق ومدرستا الحد والرفاع للبنات صفوفها.

- يجري العمل بصورة مستمرة في بناء القسم الداخلي للطلاب، وقد قارب الدور الثاني منه على الكمال، ويقال أن ما رصدته الحكومة لبنائه بلغ ١٢٠,٠٠٠ روبية.

- سافرت بطريق الجو إلى إنكلترا السيدة بلجريف مديرة معارف البنات لقضاء فصل الصيف.

- وسافر على الطائرة ذاتها علي حميدان للالتحاق بالجامعة الأمريكية في بيروت على نفقة شركة بترول البحرين.

- يقال أن السيد ابراهيم الخلفان معاون بلدية المحرق، ومفتش البوليس السيد عبدالكريم السلمان، سيسافران قريباً إلى إنكلترا، الأول للإطلاع على شؤوون البلديات، والآخر للالتحاق باسكتلند يارد لدراسة بعض النواحي البوليسية.

- ينتسب أفراد قبيلة آل راشد في جنوب الجزيرة العربية إلى أمهاتهم غالباً، لا إلى آبائهم. فأنت تسمع من يدعي بينهم مبارك بن مية، وسالم بن غبيشة، وسعيد بن كبينة، ومية، وغبيشة، وكبينة هي أسماء أمهاتهم لا آبائهم.

- في مصر واحتان تسمى إحداهما البحرين والأخرى سترة.

- صحف الأستاذ يوسف مصطفى الحروني في كتابه "قصة البترول" عند حديثه عن "المملكة العربية السعودية والبحرين» اسم البقيق، والدمام، والظهران، ورأس تنورة إلى عبقيق، وضمام، وظهران، ورأس تانورة. وأذكر أن مجلة "الأديب" البيروتية الغراء وقعت في العام المنصرم في مثل هذا الخطأ حينما عرضت للجهود التي تبذل في مكافحة الملاريا في المملكة العربية السعودية، فقد قالت بالحرف الواحد : وأهم عامل في برنامج المكافحة هو ضخ البيوت بمادة د د ت، لقتل الحشرات، فاكتسحت منازل أكثر من ٣٠ قرية ومدينة بحرية كالحصاء والخبار وقاطف وجبيل فصحفت أسماء الاحساء، والخبر، والقطيف، والجبيل، إلى ما رأيت، وتلك عاقبة "تعريب" الأسماء العربية، عن اللغات الأجنبية. فنحن لازلنا عيالاً على ما يكتب في تلك اللغات حتى عن جغرافيا بلادنا. ولو وقعت مثل هذه الأخطاء عند تعريب بعض الأسماء الأجنبية، لثار المتحذلقون منا، ورموا الحروف العربية، بكل نقيصة، وطالبوا باستبدالها بالحروف "اللادينية".

بالتعاون مع إدارة المكتبة الوطنية بمركز عيسى الثقافي

مجلس فيصل جواد

مجلس أبناء أحمد العمران

HONDA
قـــــوة الأحـــــلام
الشـــركـــة
الوطـنـيـة
للســـيارات
خصومـــات مـذهـــلة
وهدايا نقدية مبهرة!
الخصومات الكريمة قد ابتدأت من الآن! اشترِ سيارة هوندا واحصل على هدايا
نقدية قيّمة تصل حتى ٥٠٠ د.ب على شكل بطاقات ائتمانية مسبقة الدفع.
• القسط الأول يبدأ بعد ٣ شهور • بدون دفعة أولى • معدلات فائدة تنافسية
• تأمين مجاني • تسجيل مجاني • حماية ضد الصدأ مجانية • صيانة مجانية لمدة سنة*
أوقات العمل خلال شهر رمضان المبارك
السبت – الأربعاء 8:00 صباحاً – 2:00 مساءً / 8:00 مساءً – 11:00 مساءً
الخميس 8:00 صباحاً – 1:00 مساءً / 8:00 مساءً – 10:00 مساءً
intiaz
*مدة سنة واحدة/25,000 كلم
تطبق الشروط والأحكام
عروض سخية لمبادلة السيارات المستعملة
للاستفسار عن شراء أسطول من السيارات الرجاء الإتصال على 17 457 186
17 457 111
Follow us on NMC_Bahrain
Like us on NMCBahrain
nmc.com.bh
HONDA

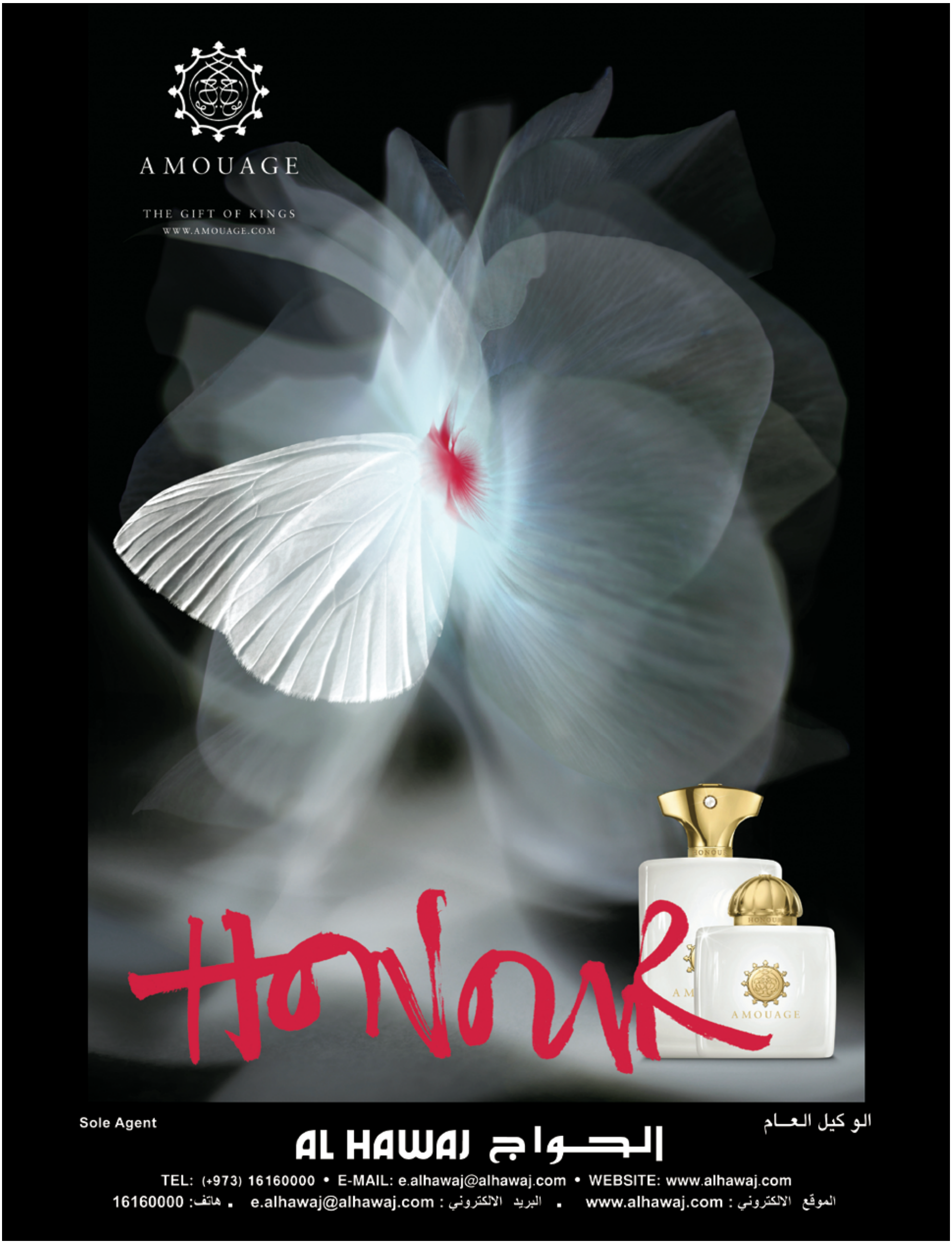
AMOUAGE
THE GIFT OF KINGS
WWW.AMOUAGE.COM
Honour

Sole Agent
الوكيل العـام
AL HAWAJ الحـواج
TEL: (+973) 16160000 • E-MAIL: e.alhawaj@alhawaj.com • WEBSITE: www.alhawaj.com
هاتف: 16160000 ▪ البريد الالكتروني : e.alhawaj@alhawaj.com ▪ الموقع الالكتروني : www.alhawaj.com

ذكريات من أيام زمان

- تأسست الغرفة التمثيلية المتنقلة في البحرين عام 1955م ومن ثم تحولت فيما بعد إلى أسرة هواة الفن
- تم تأسيس شركة طيران الخليج المحدودة عام 1950م وبدأت بطائرة واحدة ذات سبعة مقاعد كانت تنتقل في الخليج
- بدأت خدمة البريد في البحرين عام 1884م
- بناء مقصب جديد في الدفنه أو الغنيفه (السقية حالياً) بطريقة بدائية عام 1923م
- تأسست جمعية الرفق بالحيوان عام 1928م

المغفور له صاحب العظمة الشيخ سلمان بن حمد آل خليفة حاكم البحرين آنذاك والمغفور له صاحب السمو الملكي الأمير محمد بن سلمان آل خليفة والوجيه حسين يتيم وخليفة القعود على متن أحد البواخر المتجهة إلى إيطاليا عام 1953م

جامع المهزع بالمنامة في الخمسينات

أمطار غزيرة هبطت في البحرين عام 1959م أدت إلى غرق البيوت والشوارع، والصورة بالتحديد خلف قلعة البحرين في منطقة السلمانية قرب مساكن الشرطة

صورة نادرة لطلبة المدارس في حديقة الباخشة (حديقة الحيوانات) بالمنامة وهم يؤدون ألعاب بهلوانية وذلك في منتصف عام 1920م

لقطة من سباق السيارات الذي أقامه نادي البحرين للسيارات عام 1957م

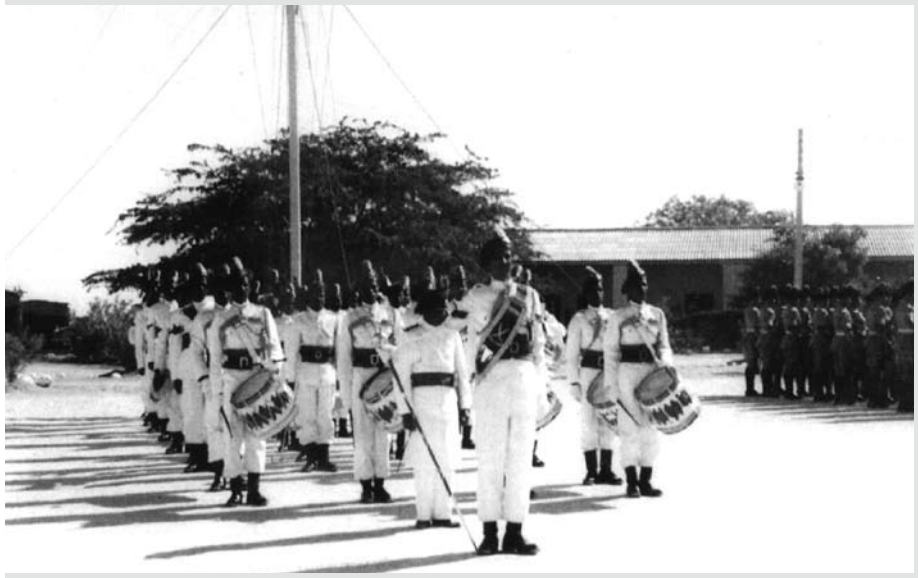

الفرقة الموسيقية للشرطة خلال احدى المناسبات الوطنية

مسجد في حي العمال التابع لشكة نفط البحرين (بابكو) في مدينة عوالي في الخمسينات

صناعة الفخار في منطقة عالي في عام 1963م

صورة جماعية لموظفي مستشفى الإرسالية في البحرين عام 1935م

سوق الأربعاء بالمنامة في الأربعينات

الرجاء عرض هذا الإعلان للحصول على تخفيض ٢٠ ٪

السهلة، هاتف: ١٧٤٠٣٣٠٤، فاكس:١٧٤٠٣٩٦١

SEHLA, TEL: 17403304 , FAX: 17403961

مجموعة عبدالجبار الكوهجي
ش.م.ب (م)

AJM KOOHEJI GROUP
B.S.C (C)

YUM YUM TREE
FOOD COURT

يم يم تري
فناء المأكولات

Ramadan Kareem

BD 3.900

بوفية إفطار

IFTAAR BUFFET

17 711 711

Hoora, Muharraq, Hamala, Sanad, Tubli

SUBWAY eat fresh.
Vanellis FRESH ITALIAN FOOD
TERIYAKI EXPERIENCE
padThai
TIKI-MING "Chinese cuisine"
FRANX SUPREME Hamburger & more.
Tutti Frutti
Eastern Gourmet الشرق
Tandori
Sukiyaki Japanese dalait
المنقل AL MANGAL
مرفأ السمك FISH HARBOR
Chick-fil-A
KUBRAH & KABAB

Branches: Bahrain (HQ), Qatar, Saudi Arabia, UAE.

peugeot.com

كاملة

الأوصاف.

لا ينقصها سواك.

جرب قيادتها اليوم!

@ZMinfo

Zayani Motors Bahrain

5 سنوات* ضمان أو مليون كم

5 سنوات صيانة مجانية

* ٣ سنوات ضمان المصنع مع سنتين إضافية

NEW PEUGEOT RCZ

PEUGEOT

MOTION & EMOTION

الزياني للسيارات ذ.م.م.
ZAYANI MOTORS W.L.L.

www.zmotors.com

17 703 703

UR 1@ZM

بطاقة بابكو الإلكترونية للتزود بالوقود
سديم

قامت مؤخرا وحدة بطاقات الأعمال في قسم التسويق المحلي لبابكو بتدشين البطاقة الذكية التي تستخدم لدفع قيمة شراء المنتجات التي تقوم بابكو ببيعها في محطات الوقود. ومن المعروف إن بطاقة سديم عبارة عن بطاقة ذكية تشبه البطاقة الشخصية للمواطن البحريني حيث يتم تخزين معلومات حامل البطاقة بداخلها، كما أن من الممكن استخدامها في أكثر من محطة من محطات بابكو للوقود.

تتوافر البطاقة في نوعين: الدفع المسبق والدفع الآجل. بطاقات الدفع المسبوق متاحة لجميع الأفراد والهيئات حيث من الممكن التقدم بطلبها في أي وقت. تستخدم البطاقة لأكثر من مرة مع التعبئة المسبقة قبل كل استخدام.

يوصى باستخدام بطاقات الدفع الآجل للهيئات فقط مع ضرورة الوفاء ببعض المتطلبات قبل الحصول على البطاقة. في حال الحصول على البطاقة فمن الممكن استخدامها كأية بطاقة ائتمان عادية مع ضوابط تضعها الشركة أو الهيئة للتحكم في عملية الشراء.

تحمل البطاقتان شريحة ذكية تسمح باستخدام بعض التقنيات عليها. لقد أثبتت البطاقة نجاحها في مكافحة محاولات التحايل لدى عمليات الشراء في العديد من الهيئات. من الممكن برمجة البطاقة لشراء نوع مخصص من الوقود مثل الممتاز أو الجيد أو الديزل أو مجموعة من المنتجات. كما أنها تسمح بالتحكم في الاستهلاك عن طريق استخدام الرقم السري أو تسجيل رقم السيارة بداخل الشريحة حتى لا يتمكن حامل البطاقة من شراء الوقود لسيارة أخرى. وفضلا عن ذلك، فإن البطاقة تسمح بقراءة الأميال وبذلك السماح لإدارة الهيئة من مراقبة استهلاك الوقود. وبالإمكان أيضا للهيئة من تحديد الاستخدام بشكل يومي أو أسبوعي أو شهري. **ومن خلال استخدام بطاقة سديم تمكنت العديد من الشركات من توفير الكثير من الأموال**

للمزيد من المعلومات الرجاء الاتصال بهاتف 17752688 أو زيارة موقعنا www.sadeemcards.com أو عن طريق ارسال البريد الإلكتروني إلى sadeem@bapco.net

شركة نفط البحرين ش.م.ب. (مقفلة)
THE BAHRAIN PETROLEUM COMPANY B.S.C. (CLOSED)

www.bapco.net